

DELFIN



*"Por una cultura científica"*

# Programa Internacional para el Fortalecimiento de la Investigación y el Posgrado del Pacífico

# Antecedentes

La conformación del Programa Delfín inició a mediados del año de 1995 por iniciativa de la Universidad de Occidente del Estado de Sinaloa, con el apoyo de la Academia Mexicana de Ciencias A. C. y de las Universidades de Guadalajara, Autónoma de Chiapas, Autónoma de Ciudad Juárez, los Institutos tecnológicos de Mazatlán, de Culiacán y el Centro de Investigación Científica y Estudios Superiores de Ensenada.

Actualmente, el programa está integrado por 54 IES, universidades (públicas y privadas), institutos tecnológicos (federales y estatales), centros de investigación (nacionales y extranjeros) y consejos estatales de ciencia y tecnología de 16 entidades federativas del país.

"Por una Cultura Científica" se estableció como el lema del programa, por el resultado de las actividades que realizan las instituciones integrantes y que hace alusión a su objetivo general.

# Objetivo del programa

---

Establecer una cultura de colaboración y vinculación entre las Instituciones de Educación Superior y los Centros de Investigación integrantes del Programa para fortalecer la investigación y el posgrado.

Asimismo, fomentar el intercambio de la producción científico-tecnológica de la región mediante la participación de sus cuerpos académicos y estudiantes de licenciatura de excelencia.

# Objetivos específicos

- ✘ Contribuir a la creación de una cultura científico-tecnológica por medio de actividades de divulgación para el conocimiento, aprovechamiento y valoración de las tareas de investigación y posgrado que realizan las IES del Pacífico.
- ✘ Formar cuadros académicos de alto nivel mediante la vinculación de estudiantes destacados con investigadores de los posgrados de las IES para consolidar la investigación y fortalecer los programas de posgrado de las Instituciones del Pacífico.
- ✘ Fortalecer la divulgación mediante estancias de profesores y/o investigadores, realizando cursos, talleres, conferencias y otras actividades con valor curricular.
- ✘ Crear un sistema editorial que dé a conocer el producto científico-tecnológico-académico de las IES del Programa Delfín y con ello fortalecer el posgrado y la investigación.

---

# **SUBPROGRAMAS**

# Subprograma de Divulgación Científica-Tecnológica

Este subprograma contribuye a satisfacer las necesidades de formación de personal para la divulgación, y pugna por el mejor uso de los recursos humanos, técnicos y materiales, que existan en las instituciones participantes.

## Objetivo

Contribuir en la creación de una cultura científica y tecnológica por medio de actividades de divulgación, para el conocimiento, aprovechamiento y valoración de las tareas de investigación y del posgrado, que realizan las Instituciones que integran el programa.

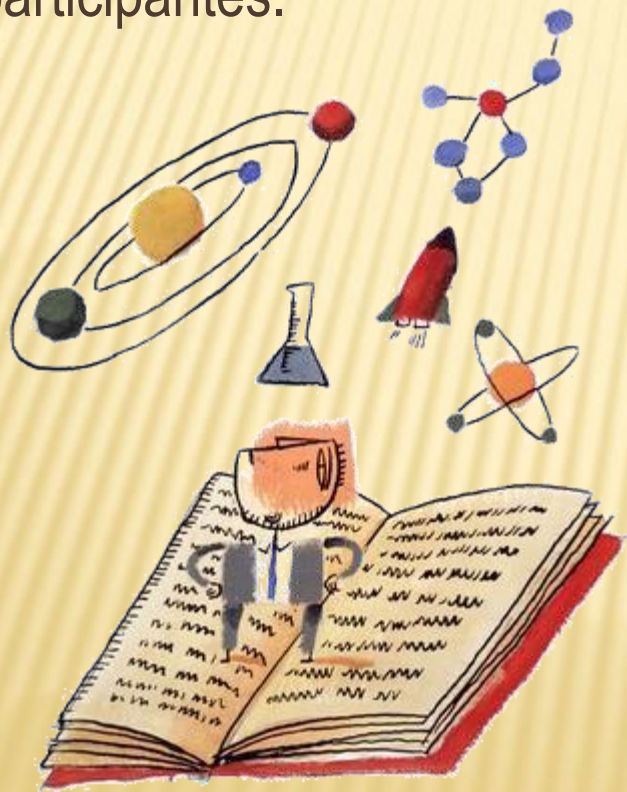

# Subprograma de Divulgación Científica-Tecnológica

## Estrategias

- × Fortalecer los programas de divulgación científica y tecnológica de las Instituciones participantes.
- × Promover la participación de personal académico y estudiantil, en programas de divulgación científica y tecnológica.
- × Impulsar la vinculación con los sectores educativos, culturales, gubernamentales, productivos y de medios masivos de comunicación para su participación en programas de divulgación científica y tecnológica.

## Acciones

- × Elaborar directorios de las Instituciones de Educación Superior y Centros de Investigación integrantes del Programa, en los siguientes rubros:
- × Investigación científica y tecnológica
- × Oferta educativa de posgrados
- × Catálogo de divulgación científico-tecnológica

# Subprograma de Movilidad Estudiantil

Conjunto de acciones encaminadas a vincular a los alumnos de licenciatura con investigadores y programas de posgrado del Pacífico, con la finalidad de interesarlos en la investigación, además de apoyarlos para realizar estudios de posgrado. La movilidad estudiantil se refiere a la participación dentro de: El Verano de la Investigación Científica del Pacífico.

## Objetivo General

Contribuir a la formación de cuadros académicos de alto nivel, mediante la vinculación de estudiantes destacados con investigadores de las instituciones participantes.



# Subprograma de Movilidad Estudiantil

## Estrategias

- × **Difundir y promover los cuerpos académicos, los programas de posgrado y las líneas de investigación de las Instituciones.**
- × **Detectar, orientar y apoyar a los mejores estudiantes de las Instituciones.**
- × **Propiciar la participación de los mejores estudiantes en los programas de investigación y posgrado de las Instituciones.**

## Acciones

- × **Difundir la convocatoria anual para el Verano de la Investigación Científica del Pacífico, así como el documento de orientación sobre políticas y procedimientos del programa.**
- × **Vincular estudiantes con investigadores y dar seguimiento a la relación establecida.**
- × **Dar seguimiento a las actividades de los estudiantes que participen en el Verano.**
- × **Promover la formación de agrupaciones de estudiantes divulgadores de la ciencia y la tecnología.**

# Subprograma de Movilidad de Profesores e Investigadores

---

Este subprograma busca aprovechar de manera integral los recursos humanos de las Instituciones participantes, en las tareas de apoyo y fortalecimiento al posgrado, a la Investigación Científica y el desarrollo Tecnológico del Pacífico.

## **Objetivo**

Promover los cuerpos académicos a través de su participación como asesores de estudiantes del Verano de la Investigación Científica y, de divulgadores de las actividades académicas de sus instituciones.

# Subprograma de Movilidad de Profesores e Investigadores

---

## Estrategias

- ✘ Propiciar la vinculación entre los profesores-investigadores de las Instituciones.
- ✘ Difundir y fortalecer los posgrados y líneas de investigación de las Instituciones mediante estancias académicas.
- ✘ Proponer mecanismos de apoyo y estímulos para los profesores e investigadores que participen en este subprograma.

## Acciones

- ✘ Definir las bases anuales de la Convocatoria del Programa de Movilidad de Profesores e Investigadores del Programa DELFÍN.
- ✘ Recibir y clasificar las solicitudes institucionales para la realización de conferencias, talleres, cursos y estancias.
- ✘ Elaborar el programa anual.
- ✘ Establecer las políticas y procedimientos para la coordinación y asignación de recursos.
- ✘ Elaborar un documento normativo sobre las políticas y procedimientos de este programa

# Financiamiento

---

El programa cuenta con tres fuentes básicas de ingresos:

- ✘ Las aportaciones de los programas nacionales e internacionales afines.
- ✘ Los recursos que proporcionan las Instituciones participantes
- ✘ Las donaciones

# Organización y Normatividad del Programa Delfín

---

El Programa Delfín es una organización que se guía por un criterio participativo para que confluyan ideas y aportaciones en beneficio de la integración y realización de sus subprogramas. La organización cuenta con tres niveles de operatividad:

- ✘ **Gobierno.** Está representado por un Consejo General, integrado por los titulares de las Instituciones de Educación Superior y Centros de Investigación que participan en el programa.
- ✘ **Técnico-operativo.** Está integrado por un Consejo Técnico formado por un representante de cada institución.
- ✘ **Administración.** Se ejerce por una Coordinación General, siendo responsable la institución designada por el Consejo General.